

小島プレス工業第2工場冷却塔撤去工事

皆様方には、ますますご健勝のこととお喜び申し上げます。
この度、小島プレス工業下市場工場において冷却塔撤去工事を実施させて頂くこととなりました。
工事に際しましては、安全の確保に十分な対策をたてて進めて参ります。
工事に伴い、一般道において下記の期間で通行止め及び通行規制といたします。
大変ご迷惑をおかけしますが、ご理解とご協力のほどよろしくお願いいたします。

記

- 1、工事期間 2025年2月8日.9日及び2月15日.16日 AM9:00～PM17:00
- 2、工事(規制)内容 小島プレス工業第2工場冷却塔撤去に伴う通行止及び通行規制
- 3、工事場所 豊田市下市場町3丁目 付近



天候と現場状況により作業時間と交通規制が変更する場合がありますのでよろしくお願いいたします。

施工業者 株式会社 眞栄
連絡先 0565-33-9211
工事担当 営繕課 井上

お笑い系 僧侶コンビ

坊さん漫才『えしんりょう』

当地区 初登場!!

テレビ・ラジオ・新聞などで話題 いっぱい!

名古屋、尾張地区で大人気!

お寺 老人クラブ 老人ホームで活躍中!



と き 令和7年2月3日(月)午後2時~

ところ 下市場区民会館 ホール

主 催 高齢者クラブ 下市場豊寿会

※興味のある方 どなたでも見学自由です

ぜひ お越してください

漫才ネタは「仏の教え」

何かと苦しい時代だからこそ

笑ってほしい



坊さん漫才『えしんりょう』

楽しい法話を目指します！

お寺へ足を運んでいただくキッカケになればと願います。



養蓮寺 中村 亮 (なかむらりょう) & 隨縁寺 土井 恵信 (どい えしん)

漫才ネタは「仏の教え」



漫才を披露する「えしんりょう」の坊さんたち
中村さん、中区横町の崇徳堂名刹別院



「苦しい時代だからこそ笑ってほしい」

「えしんりょう」は、随縁寺へ中区区江田、副住職の土井恵信さんと、養蓮寺（富田千代町）住職の中村亮さんとが、2015年3月に結成し、多くの寺に巡回し、お寺や高齢者施設で漫才を披露してきた。だが、新型コロナウイルスで各地の行事が軒並み中止になり、お寺は激減。1人前後が観客のイベントが月に一、二度ある程度に下がった。それでも、土井さんは「コロナ禍だから、お寺がなくなるとか、お寺が必要とされていることを感じたい」と話す。「もう一度皆さんの笑顔を迎えに行きたい」

僧侶コンビ「えしんりょう」1年半ぶり舞台



「りょう」の中村亮さん(44) 2015年結成M-1予選でナイスアマチュア賞 「えしん」の土井恵信さん(41)

「えしんりょう」は、随縁寺へ中区区江田、副住職の土井恵信さんと、養蓮寺（富田千代町）住職の中村亮さんとが、2015年3月に結成し、多くの寺に巡回し、お寺や高齢者施設で漫才を披露してきた。だが、新型コロナウイルスで各地の行事が軒並み中止になり、お寺は激減。1人前後が観客のイベントが月に一、二度ある程度に下がった。それでも、土井さんは「コロナ禍だから、お寺がなくなるとか、お寺が必要とされていることを感じたい」と話す。「もう一度皆さんの笑顔を迎えに行きたい」

「えしんりょう」は、随縁寺へ中区区江田、副住職の土井恵信さんと、養蓮寺（富田千代町）住職の中村亮さんとが、2015年3月に結成し、多くの寺に巡回し、お寺や高齢者施設で漫才を披露してきた。だが、新型コロナウイルスで各地の行事が軒並み中止になり、お寺は激減。1人前後が観客のイベントが月に一、二度ある程度に下がった。それでも、土井さんは「コロナ禍だから、お寺がなくなるとか、お寺が必要とされていることを感じたい」と話す。「もう一度皆さんの笑顔を迎えに行きたい」

プロフィール
 2015年3月結成！主な活動場所は、お寺と老人ホーム。
 NHK「ほっとイブニング」、メーテレ「UP!」「ドデスカ!」
 東海テレビ「みんなのニュースONE」、CBC「チャント!」
 中京テレビ「キャッチ」、テレビ愛知「お宝ちゃん」
 中日新聞、朝日新聞、毎日新聞、北日本新聞、函館新聞、中外日報
 Yahoo NEWS、御坊新聞、CBCラジオ、東海ラジオ、FM AICHI
 2019年 M1グランプリ ナイスアマチュア賞受賞

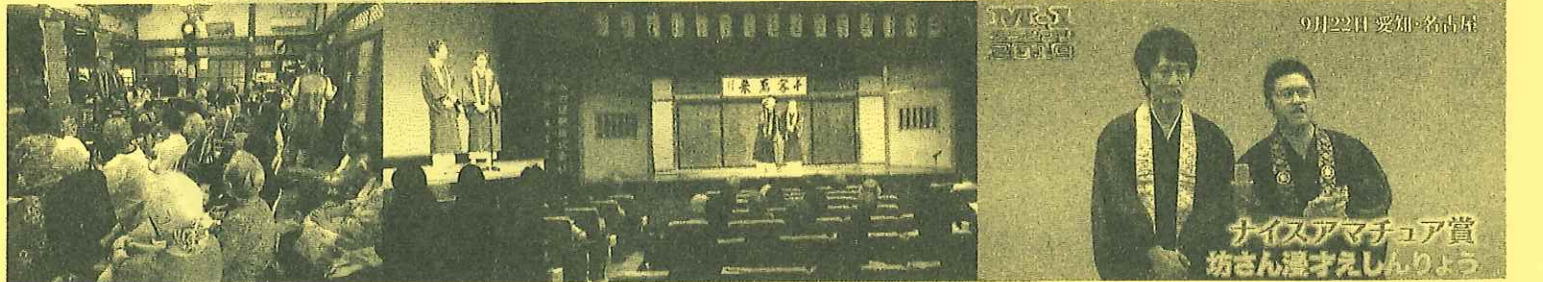

坊さん漫才『えしんりょう』ホームページ
<http://bousanmanzai.crayonsite.com>
 問合せ先：TEL 090-5031-0383

えしんりょう えしんりょう

 えしんりょう えしんりょう

老人クラブ会員募集案内

老人クラブに入って、一緒に充実した時間を過ごしましょう！

会員のみなさんの声

転居してきて
地域に知り合い
がいなかったから

人に勧められて
☆この答えがいちばん多い！

会社人間だったので、
地域のことを知りたくて

入会のきっかけは？

同世代の仲間ができた
☆この声が多めに多い！

グラウンド・ゴルフに
参加したかった

入会して よかったことは？

日常生活のなかで、
地域の人が声をかけて
くれることが増えた

経験豊富な年長者と
知り合えた

※全老連創立 60 周年記念パンフレットより抜粋。

健康で
いたい

友人が
ほしい

趣味を
楽しみたい

人の役に
立ちたい

お申込
お問合せ

概ね60歳以上の方ならどなたでも入会できます。
詳しくはお近くの老人クラブまたは各市町村老人クラブ連合会へお尋ねください。

〈きりとり〉

〈きりとり〉

入会申込書

フリガナ 氏名	_____		生年月日	昭和	年	月	日
	[男 ・ 女]					(才)
住所	(〒 _____)		現住所の居住期間		年		
			電話	(_____)	-		
家族	<input type="checkbox"/> 本人	<input type="checkbox"/> 本人と配偶者	<input type="checkbox"/> 本人と配偶者以外の家族		人		
現在持っている 趣味・免許等	_____						
今後やりたいこと	_____						

〈申込先〉クラブ名

下市場豊寿会

※この入会申込書に関わる個人情報は、入会する単位老人クラブ内のみの使用となります。



放課後児童クラブ スタッフ大募集！！

①職 種：放課後児童クラブ スタッフ

- ☆子どもと関わるお仕事です。「子どもが好き！」の気持ちがあれば大丈夫♪
- ☆心身ともに健康な人・体力に自信のある人！大歓迎♪
- ☆未経験者でも大丈夫！
- ☆大学生も活躍中。教員を目指している方におススメです。

②時 給：1,280円～1,430円(令和7年4月～予定)

(交通費、2km以上は別途支給します)

③仕事内容：小学1年生～4年生が集まる放課後児童クラブ(学童保育)でのお仕事です。
小学校敷地内のクラブハウスで子ども達が安全に過ごせるように見守ります。
勉強を教えるなどの業務はありません。

④勤務場所：童子山小学校(わらべっ子) 豊田市御幸町 1-60
衣丘小学校(さくらんぼ) 豊田市三軒町 6-20-1
根川小学校(根川っ子) 豊田市下市場町 7-30

☆学生から60代までのスタッフが
元気に活躍中！
一緒に働きませんか♪♪

⑤勤務時間：平日…小学校の授業終了後～午後6時30分

祝日、春夏冬休み、学校代休日

…午前7時15分～午後6時30分のうち8時間以内

※勤務時間をご相談下さい。

⑥申 込 み：月～金曜日 9時～17時にお問合せください。

まずはお気軽にお電話ください。

★問 合 せ

朝日丘スポーツクラブ内 一般社団法人 朝日丘コミュニティクラブ

〒471-0852 豊田市御幸町 1-34 (駐車場あり)

TEL: 0565-41-7620 / FAX: 0565-32-7813

Mail アドレス: acc@hm.aitai.ne.jp

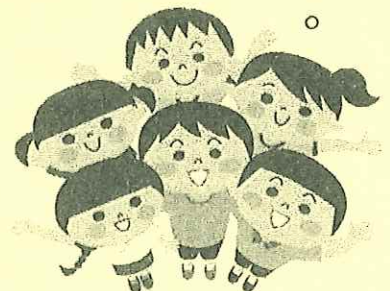

各駅停車

回覧

社会福祉法人
豊田市福祉事業団
No.54 2025.1.10

～障がいのある方と共生するための情報紙～

地域と共に生きる ～豊田市福祉事業団の取り組み～

豊田市福祉事業団は、子どもの成長をサポートする「豊田市子ども発達センター（西山町・和会町）」と、障がいのある方の自立と社会参加を支える「豊田市障がい者総合支援センター（栄町・平芝町・喜多町）」を運営し、障がいのある子どもが生まれ育った地域で、ご家族とともに健やかに育ち、大人になっても安心して暮らせるノーマライゼーション社会の実現を目指しています。

今回は、現在の場所で運営を始めて20年となりました「coffee & bakery ZELKOVA^{ゼルクォバ}」で働く利用者の方のお仕事への思いや、豊田市子ども発達センターに長年に渡りご協力をいただいている美容ボランティアの方の活動を紹介します。

coffee & bakery ZELKOVA^{ゼルクォバ} へようこそ

7名の利用者の方が働いている coffee & bakery ZELKOVA^{ゼルクォバ} はけやきワークス（※1）にあるパンと喫茶のお店で、常に約50種類のパンが並んでいます。店内で取り扱っているのはパンだけでなくコーヒーなどの飲み物もあり、地域のお客様でにぎわっています。



みすの さおり
水野 沙織さん

水野さんは喫茶店に17年間働いているベテランのスタッフです。始めた当初は覚えることが多く、失敗して悔しい気持ちになることが多かったのですが、いろいろな経験を重ね、今では得意な仕事も増えてきました。水野さんにとってやりがいのある仕事は「プレート出し」です。焼きたてのパンの香りがとてもよく、新作が出たときにお客様にお勧めできるところがやりがいを感じるポイントです。

Q: 働いた工賃は何につかっていますか？

A: 好きなアーティストのライブへ行ったりミュージカルに行ったりしています。友人と買い物に行ったりもしています。

古屋さんは20年間働いているベテランのスタッフで、ベーカリーと喫茶店の仕事を兼務しています。古屋さんが楽しいと感じている仕事はパン生地を丸めたり、焼けたパンにクリームを詰めたりすることです。反対に大変な仕事は、重いトレイやトングを洗うことです。しかし、それはパンがたくさん売れたということなので、大変ですが大事な仕事だと感じています。

Q: 休日はどのように過ごしていますか？

A: 親の会のサークル活動で料理をしたり、ハンドベルの練習や運動、合唱をしたりしています。



ふるや えりな
古屋 衣里奈さん

これからも地域の方の温かさに感謝しながら、お客様との交流を楽しみに、お仕事を続けていきます！

※1 けやきワークス：障がいのある方が作業を通して企業への就職や自立ができるように支援する施設

美容ボランティアさん、いつもありがとう！

豊田市こども発達センターたんぽぽ（※2）へ月1回美容ボランティアに来てくださっている山田英人さん。

『触れられることが苦手なお子さんの髪の毛のカットがとても大変』というご家族の悩みを聞いた山田さんが「髪の毛に触れられること、カットされることに少しずつ慣れてもらい、ご家族の負担が少しでも軽くなれば」「地域の美容院利用の足掛かりになれば」と、たんぽぽに来てくださるようになったことが始まりです。



それ以来27年間続けてくださっています。

生まれて初めて髪の毛をカットするお子さんもいます。慣れておらず動いたり嫌がったりするお子さんへも優しく話しかけ、素早く丁寧にカットしていただきます。

令和4年度からは美容師仲間の鐘撞邦江さんかねつぐくにえもボランティアに来てくださるようになりました。地域の方の支えによる乳幼児期のこうした経験が、将来のウェルビーイングの向上につながっていると思います。



※2 たんぽぽ：からだや手足の運動機能の発達に支援が必要な0歳から就学前までのお子さんがご家族と一緒に通う施設

美容ボランティアさんを経験してどうでしたか？



初めての美容師さんのカット。ちょっぴりドキドキしましたが、優しく声かけしてもらいながら抱っこで上手にできました。



音に敏感な我が子。バリカン大丈夫かな？と心配しましたが、素早い技術でカットしてもらいました。帰宅後、兄から「カッコよくなったね」と褒めてもらいました。



2カ月に1回程度「おまかせ」でお願いしています。トップが斜めに流れる髪質でしたが、落ちついてきたような気が…。美容師さんのハサミは魔法のハサミなのかな。

こどもひろば 託児ボランティア募集！ かわいい笑顔に囲まれながら、穏やかな時間を過ごしませんか？

こどもひろば託児ボランティア（※3）のおかげで、家族通園の保護者の方は、療育中にお子さんとしっかり向き合うことができ、大きな力をいただいています。やさしいボランティアのみなさんは、子どもたち、保護者の方、こども発達センターにとってかけがえのない存在です。

◆活動場所 豊田市こども発達センター内 こどもひろば（豊田市西山町2-19）

◆活動日時 月曜日～金曜日（祝日除く）10時～12時30分

*月に1回程度でも構いません。

◆お問合せ 豊田市こども発達センター エビコ海老子（なのはな施設長）

電話（0565）32-8983

FAX（0565）32-8902

Email：nanohana-center@hm.aitai.ne.jp



※3 こどもひろば託児ボランティア：豊田市こども発達センターに通園する子どもたちの兄弟姉妹（概ね0歳から3歳）の託児をしていただける方

編集発行 **社会福祉法人 豊田市福祉事業団**

ホームページ

<http://www.fukushijigyodan.toyota.aichi.jp>



〒471-0062 豊田市西山町2-19

電話（0565）32-8980

FAX（0565）32-8987

Email：fukushijigyodan@city.toyota.aichi.jp

令和7年1月19日

朝日丘地区の皆さま

朝日丘コミュニティ会議
会長 佐野 真二

朝日丘地区交流ゴルフ大会

日頃は、朝日丘地区コミュニティ会議活動にご理解、ご協力をいただき
まことにありがとうございます。

さて、朝日丘地区の皆さまの親睦と交流を深めるため「第18回朝日丘地区交流ゴルフ大会」を下記のとおり開催しますので、奮ってご参加くださるようお願いします。



- 1 と き：令和7年3月10日（月） 8：00頃スタート予定
- 2 と ころ：さなげカントリークラブ TEL 0565-48-1301
- 3 参加費：12,000円（セルフプレー・昼食・2ドリンク代）
2,000円（パーティ・ドリンク・賞品代等）
- 4 参加資格：朝日丘地区にお住まいの方・朝日丘地区内にお勤めの方
- 5 募集人数：20組（予定）
- 6 申込方法：参加申込書に必要事項を記入のうえ各自治区または
朝日丘交流館に提出してください。
- 7 申込期限：**2月16日（日）**
- 8 問合せ：朝日丘交流館 TEL 34-1561 FAX 34-1569

※18ホール・ストロークプレー、ダブルペリア方式で順位を算出します。

※ホールアウト後、パーティ（表彰式）を予定しています。

《参加申込書》 第18回交流ゴルフ大会【令和7年3月10日(月)】

フリガナ 氏名	代表者 ○	自治区名	生年月日	電話番号	性別
			S・H . .		男・女
			S・H . .		男・女
			S・H . .		男・女
			S・H . .		男・女